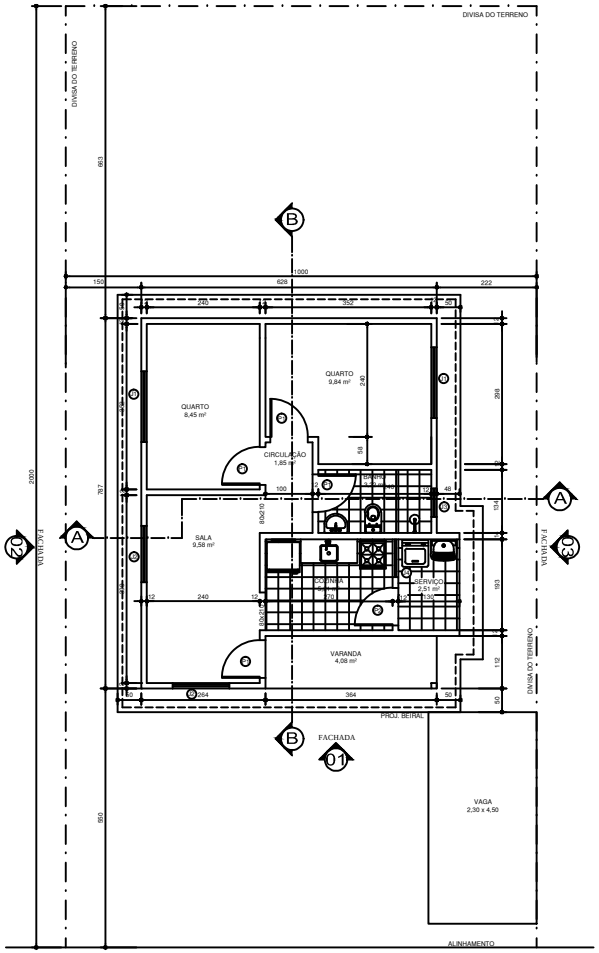

PLANTA - CASA 2 QUARTOS
ESC: 1/1000
ÁREA UTIL COM SERVIÇO E VARANDA: 44,74m²
ÁREA CONSTRUIDA: 50,51m²

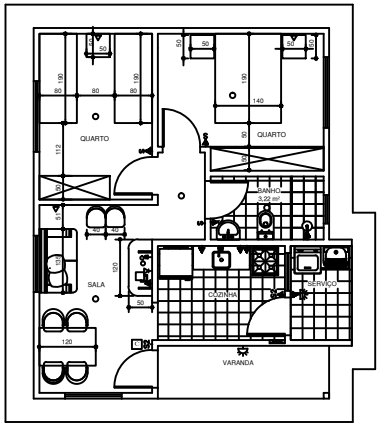

LAYOUT
ESC:. 1/1000

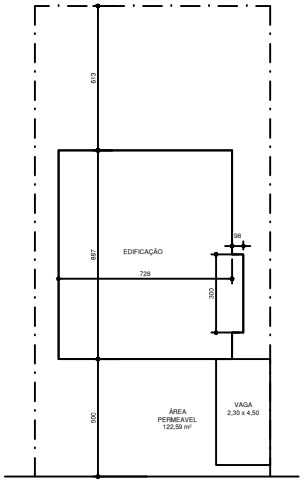

PLANTA ÁREA PERMEAVEL
ESC:. 1/1000
ÁREA DE PROJEÇÃO 67,31m² = 33,66%
ÁREA PERMEAVEL 132,49m² = 66,25%

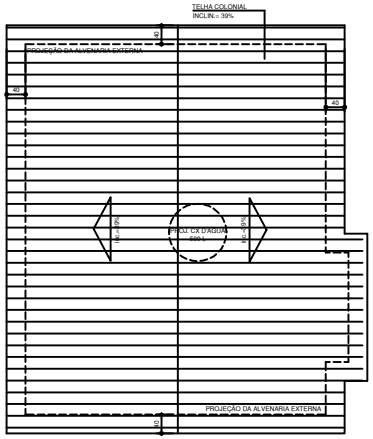

PLANTA DE COBERTURA
ESC: 1/1000

Legenda:

- tomada baixa vertical H=40cm do piso
- tomada média H=100cm do piso
- tomada alta H=220cm do piso
- ponto de luz no teto
- arandela H=220cm do piso
- interruptores simples 1 tecla a 100 cm
- interruptores simples 2 tecla a 100 cm
- interruptores simples 3 tecla a 100 cm
- campanha
- telefone H=110cm
- antena tv média H=110cm
- quadro de distribui-ão H=100cm

QUADRO RESUMO DAS ESQUADRIAS

ELEMENTO	NÚMERO	DIMENS.(CM) LARG.	ALT.	PEITORIL	MATERIAL	TIPO
JANELA	J1	150	120	115	METÁLICA	VENEZ./VIDRO-CORRER
	J2	120	120	115	METÁLICA	VIDRO-CORRER
	J3	60	60	160	METÁLICA	BASCULANTE
	J4	60	60	160	METÁLICA	BASCULANTE
PORTA	P1	80	210		MADEIRA	ABRIR
	P2	80	210		METÁLICA	VENEZIANA/VIDRO-ABRIR

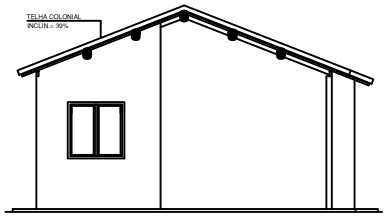

FACHADA 01
ESC: 1/1000

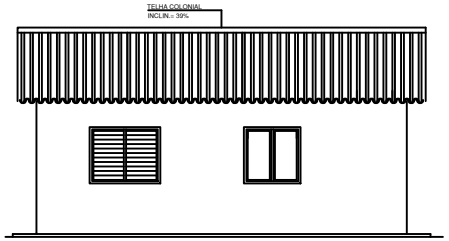

FACHADA 02
ESC: 1/1000

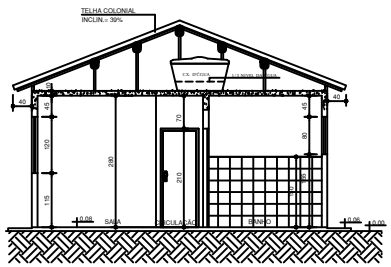

CORTE AA
ESC: 1/1000

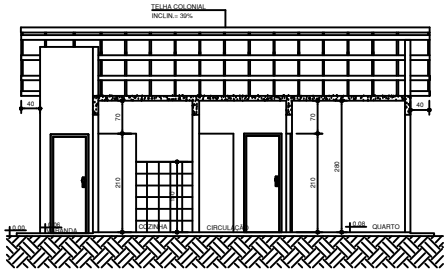

CORTE BB
ESC: 1/1000

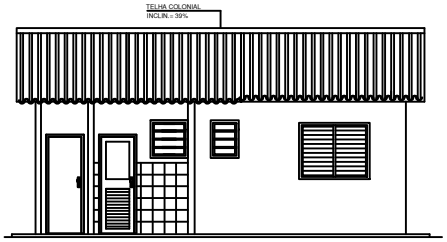

FACHADA 03
ESC: 1/1000

PREFEITURA

CREA/CAU:

PREFEITURA:

EDIFICAÇÃO

ÁREA DE PROJEÇÃO:	67,31m²	COEFICIENTE DE APROVEITAMENTO:	0,25	OBS.:
ÁREA A CONSTRUIR:	50,51m²	TAXA DE OCUPAÇÃO:	34%	
ÁREA A DESCONTAR:	----------	Nº DE UNIDADES:	172	
ÁREA LÍQUIDA:	----------	NUMERAÇÃO:	VISTO EXAMINADOR:	
Nº DE PAVIMENTOS:	01			

REQUERENTE

PROPRIETÁRIO: CSM CONSTRUTORA CENTRO MINAS LTDA — CNPJ: 23.998.438/0001-06

AUTOR DO PROJETO: ARQUITETOS CONSULTORES ASSOCIADOS S/C LTDA — JULIANA F. FERREIRA ALVES — CREA - CAU: 14.399/MG - 2.973-4 / 82.166/D-MG - 73.928-6

RESPONSÁVEL TÉCNICO: ARQUITETOS CONSULTORES ASSOCIADOS S/C LTDA — JULIANA F. FERREIRA ALVES — CREA - CAU: 14.399/MG - 2.973-4 / 82.166/D-MG - 73.928-6

PROJETO

TÍTULO: Aprovação Inicial

USO: Residencial

CONTEÚDO: Projeto Arquitetura - 2 Quartos - 50,51m²

LOTE/QUADRA/BAIRRO:

TERRENO

OBSERVAÇÕES:

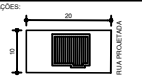

ZONA: ZEIS — COEF. APROV.: 1,0

ÁREA LOTE: 200m²

LOGRADOURO:

VISTO RT.:

Nº FOLHA: 05/08